



この広報紙は共同募金の  
助成金で発行しています。



館山市長賞  
《はにわ》



館山市社会福祉協議会会長賞  
《ランブシェード》

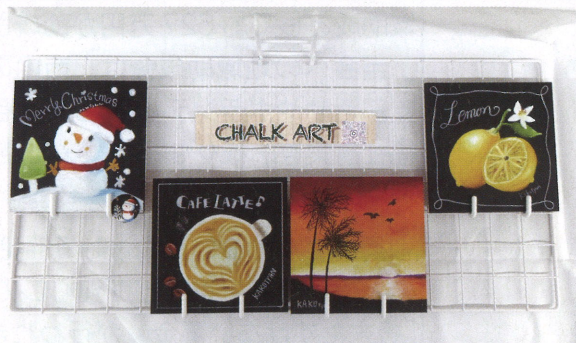

館山市なのはなシニア連合会会長賞  
《チョークアート》

## 館山市なのはなシニア連合会 「作品展」「健康講演会」が開催されました。

2月4日から6日の3日間、コミュニティセンターにおいて、館山市なのはなシニア連合会主催の「作品展」が開催されました。

書、彫刻、絵画、写真、陶芸、手芸、など、会員の皆様の丹精込めた作品が多数集まりました。友人の作品展示を楽しみにしていた方や、偶然立ち寄られた方など、たくさんの方々に見ていただくことができ、今年も和やかな展示会となりました。3つの賞も選出され、創りこみの高さに感動いたしました。来年も開催予定ですので、興味をお持ちの方、ぜひご覧ください。

最終日の午後は、隣の集会室で会員を対象とした健康講演会を実施しました。テーマは「ロコモ予防、健康体操について」です。みなさん、日々の生活から改めて見直していました。

趣味を続ける事や、適度な運動、友人とのコミュニケーションなど、健康維持には欠かせません。いつまでも健康に過ごしていただきたいと思います。

編集・発行／館山市社会福祉協議会  
館山市北条402 市役所4号館内  
TEL.23-5068 FAX.22-8805  
e-mail madoguchi@fukushi-tateyama.or.jp  
URL <http://www.fukushi-tateyama.or.jp>

募金報告

赤い羽根 8,970,197 円、歳末たすけあい 6,324,492 円の募金が寄せられました。

# 共同募金運動へのご協力 ありがとうございました。

【赤い羽根共同募金】

昨年おこなわれました「赤い羽根共同募金」は、町内会をはじめ各種団体、会社、商店、学校等たくさんの方々からの温かいご支援のおかげで、多くの実績を収めることができました。物価高など、大変厳しい情勢の中でのご協力に心より感謝いたします。ありがとうございました。

ご協力いただきました寄附金は全額、千葉県共同募金会に送金いたしました。

県共同募金会に集められました寄附金は申請に基づき、県内の社会福祉施設や団体に来年度広域助成として配付予定です。

また、社会福祉法第百十二条の規定により、当会に来年度地域助成として約 627 万円が助成される予定です。

当会への地域助成金は、市内の社会福祉施設や団体の支援、支部活動やボランティア活動、相談事業、広報啓発事業、在宅福祉事業等、様々な福祉事業に使われます。

【歳末たすけあい募金】

歳末たすけあい運動として生活困窮者や市内社会福祉施設への入所者や通所者などが安心して新たな年を迎えられるように「歳末たすけあい募金」が行われました。

市民の皆さまをはじめ、区・町内会や各種団体などからご支援をいただき、目標額 513 万円のところ、昨年度繰越金を含め 632 万円を超える寄附金が寄せられました。多くの方々にご協力をいただき誠にありがとうございました。

この寄附金は民生委員児童委員さんや社会福祉施設のご協力により下表のとおり 12 月中に「歳末見舞金」としてお届けいたしました。残金は来年度まで県共同募金会で保管されます。

歳末たすけあい募金の寄附金は次のように配付されました。

配付先	人数	配付金額
要援護世帯	59 世帯	1,460,000
館山養護老人ホーム・ひかりの子学園・中里の家・中里ワークホーム・ケアホーム平砂浦・桜の里・ワークス館山・館山憩いの家共同作業所・グループホームなの花・NPO法人夕なぎ・グループホームみなと・駅前デイサービスみのりの家 入所者・通所者	214 人	2,140,000
かいた婦人の村 入所者	38 人	190,000
安房特別支援学校 通学者	58 人	290,000
応急援護費（翌年度の歳末たすけあいへ繰越）		1,244,492
地域福祉対策費（次年度受配）		1,000,000
総 額		6,324,492

赤い羽根募金実績額

募金種類	募金額（円）
戸 別 募 金	6,967,210
大 口 募 金	1,724,500
個 人 募 金	38,305
学 校 募 金	59,462
職 域 団 体 募 金	180,720
総 額	8,970,197

歳末たすけあい募金実績額

募金種類	募金額（円）
戸 別 募 金	4,799,070
法 人 募 金	152,071
個 人 募 金	44,735
職 域 団 体 募 金	101,817
前 年 度 繰 越	1,226,799
総 額	6,324,492

町内会を通じて、各家庭よりいただいた募金の集計です。

## 令和7年度共同募金町内会関係(戸別募金)内訳

町内会	赤い羽根	歳末募金	町内会	赤い羽根	歳末募金	町内会	赤い羽根	歳末募金				
館山地区	新井町	163,000	98,000	那古地区	桜ヶ丘	8,500	4,800	豊房地区	東長田	26,500	17,100	
	下仲町	17,000	15,000		芝崎	62,500	30,000		西長田	33,000	19,500	
	上町	30,000	30,000		川	75,200	61,500		出野尾	13,000	7,800	
	楠見	65,000	46,500		正木上	29,000	17,400		岡田	9,000	6,000	
	上須賀	57,000	36,000		〃下	26,000	15,600		大戸	23,500	14,100	
	上真倉1	150,000	100,000		〃向	31,500	20,000		南条	68,300	39,800	
	〃2	89,700	73,700		西郷	13,200	13,200		飯沼	6,000	3,600	
	〃3	90,500	90,500		正木岡	30,600	29,600		古茂口	40,000	25,200	
	青柳	264,000	170,000		亀ヶ原	134,500	77,400		山荻	22,000	13,200	
	西の浜	100,000	50,000		稻原	14,500	8,700		作名	13,000	7,200	
	岡西沼	120,000	99,000		小原	10,000	6,000		畑上	16,500	9,900	
	西原	57,000	34,000		計	771,500	488,100		大倉	13,000	7,800	
	柏崎	76,500	45,000		船形地区	堂の下	97,000		58,200	加藤	4,000	2,400
	宮城	150,000	105,000			東	5,000		3,000	平田	11,000	6,300
	笠名	139,000	87,000			仲宿	21,000		21,000	久所	9,000	5,400
大賀見	84,000	60,000	根岸	33,000		20,000	山下	7,500	4,500			
計	1,692,950	1,232,150	川名	100,000		80,000	畑ヶ中	9,000	5,400			
北条地区	南町	100,000	100,000	大塚		65,000	40,000	上の台	11,500	6,900		
	神明町	162,000	119,076	柳塚		9,900	9,900	館川	9,000	5,400		
	新宿	50,000	30,000	計		471,000	339,900	計	351,300	211,400		
	三軒町	60,000	40,500	西岬地区		香	42,500	25,000	大網	10,000	10,000	
	鶴ヶ谷	25,000	25,000			塩見	40,000	24,000	安布	100,000	60,000	
	渚	39,000	23,000			浜田	16,500	12,000	山本1	45,000	27,000	
	六軒町1	26,000	21,600			早物	14,000	8,400	〃2	68,000	40,800	
	〃2	26,000	21,600			見物	40,000	25,000	〃3	22,000	13,200	
	〃3	62,000	38,000			加賀名	14,500	8,700	国分	124,500	74,700	
	〃4	45,000	41,000			波左間	60,000	36,000	萱野団地	18,500	11,100	
	〃5	60,000	30,000		坂田	26,000	15,900	稲	35,000	21,000		
	〃6	43,800	37,800		洲崎	44,000	26,400	腰越	66,500	33,900		
	〃7	41,000	30,000		西川名	25,500	15,300	広瀬	41,500	24,900		
	北条海岸	30,000	30,000		伊戸	39,000	23,400	計	531,000	316,600		
	長須賀1	50,400	51,300		根本	12,500	6,900	宝貝	9,000	5,400		
〃2	70,000	45,000	坂足		4,000	2,400	南台	4,000	2,400			
〃3	63,000	37,000	小沼		13,000	7,800	北台	11,500	6,900			
〃4	38,000	22,800	坂井		15,000	9,000	清水	14,000	8,400			
〃5	25,000	15,000	計	406,500	246,200	安東	22,500	13,500				
〃6	15,000	9,000	神戸地区	大神宮	57,500	36,600	二子	53,000	31,800			
〃7	36,500	21,900		大里	18,500	11,100	園	47,000	28,200			
〃8	101,000	60,644		松岡	15,500	9,300	水玉	14,000	8,400			
八幡1	56,560	256,800		亀岡	11,500	6,900	大井	24,500	14,700			
〃2	76,400	256,800		犬石	60,000	60,000	田村	10,000	6,000			
〃3	74,800	256,800		藤原	41,000	24,600	相賀	8,500	5,100			
〃4	85,000	256,800		藤原	10,000	6,000	滝ノ谷	6,500	3,900			
湊	150,000	110,000		谷藤	10,000	6,000	横枕	17,000	10,200			
湊団地	40,000	45,000		洲宮	50,000	30,000	田辺	15,500	9,300			
高井	187,200	138,200		茂名	12,000	7,200	江田	2,800	3,100			
上野原	135,000	72,000		布沼	22,000	15,000	岩	6,500	3,900			
計	1,947,660	1,450,620		佐野西	5,000	10,000	計	266,300	161,200			
那古地区	東藤	145,000		90,000	富崎地区	神田町	31,000	18,600	東光苑東			
	宿	15,500		9,300		神本郷	19,000	11,400		総計	6,967,210	4,799,070
	寺赤	21,000		12,600		向	33,000	19,800				
	中濱	15,000	9,300	松崎		35,500	21,900					
	大大	79,500	47,700	二斗田		41,000	24,600					
	大辻	60,000	35,000	計		159,500	96,300					

# 赤い羽根共同募金 募金者のみなさま

温かいお気持ちをありがとうございました。(敬称略、順不同)

## 大口募金(会社・商店など) 341件 110万5500円

### 館山地区 94件

【20,000円】

宗教法人 総持院

【10,000円】

房州瓦斯(株)

鈴木内科クリニック

房州物流(株)

田村病院

天理教 館山分教会

(株)ヤマナカ

(有)商人

丸高ライフエナジー(株)

熊沢電機サービス

赤門整形外科内科

株式会社 イケダ

(株)地質士

【5,000円】

広全寺

長福寺

堀口歯科医院

(株)ファーストホーム

館山湾臨港事業協同組合

(株)角田工務店

宗真寺

本蓮寺

(株)加納ペイント

佐々木歯科

昭桜精機(株)

里見の湯

(株)中村神仏具店

(有)ワイエスデンキ

お宿 やまもと

マム建設興業

館山自動車学校

【3,000円】

レンタルスペース 海舟

倉田接骨院

小幡商店

池田商事(株)

小梶商店

魚三商店

ヤックストラッグ城山店

(有)小高造船所

大野理容店

和泉屋酒店

公文式 館山南教室

植祥造園

第一工業(有)

(有)大内商店

鈴木会計事務所

(有)川名ボディーショップ

浅井電機商会

安西商店

理容 押本

極洋船舶(株)

(株)和興

佐々木建築

ヘアメイク・KEN

(株)館山ハム

【2,000円】

(株)鈴木建設

ヒヨシ電気

(有)北村商店

マツミ美容室

玉屋クリーニング店

藤正染物店

尾谷商会

(株)館山造船

庄司商店

助八

(有)佐久間硝子店

理容 糟谷

黒川医院

大黒屋本店

宮本畳店

大信オート

田村建設工業

(有)インターオフィス

【1,000円】

MSヘア&ギャラリー

雪印メグミルク館山販売所 神保由紀子

(有)濱田電業社

安田理容

いづ喜

岩瀬商店

(有)三和仏商

(株)ロイドベンチャーシステム

酒楽房

うさぎ家

館山自動車整備協業組合

Bright

(有)石井材木店

AIU 川崎修

(株)東日本エネルギーサービス 館山

漁師料理たてやま

(株)保優アシスト

カネフク(株)

(株)マルスイ

太田自転車店

ベルオートサービス

山崎板金整備工場

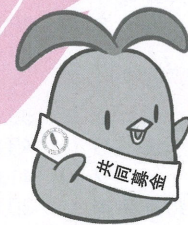

### 北条地区 155件

【10,000円】

羽山信一税理士事務所

税理士法人 MIGO 館山事務所

館山信用金庫

(有)みよしヴィラ

原クリニック

館山病院

【5,000円】

(有)山内六三郎商店

北条病院

八幡不動産

太田歯科医院

立正佼成会 館山教会

波奈総本店

ライフパートナー税理士法人

ファミール産院

渡辺建設(株)

(株)石井工務店

医療法人社団ひとみ会和田眼科医院

小林貴金属

たてやま循環器内科外科

来福寺

滝口ハウス

【3,000円】

家電ノ村松

(株)齊藤忠商店

南葉サービス

(有)鈴木建材興業

館山タイヤ販売(有)

末吉印房

館山カラーサービス

ゆみや防災

齊藤守行事務所

有限会社 外立商事

伊賀整形外科クリニック

(有)若松屋

(株)中村屋

南房タクシー(株)

(株)嶋屋

(株)清水屋商店

吉川歯科医院

ASA 館山

清川医院

白幡医院

君津信用組合

ひろい

(株)きらく

(有)もとはし

三菱商店

(有)サクマ

佐野事務所

マツダオートザム館山

(株)南総企画

安房住宅株式会社

房総道路(株)

安房舗装土木(株)

和泉電機

岩崎塗装

フルシア薬局北条店

安房薬局

【2,000円】

渡辺銃砲火薬店

観音寺整骨院

アライ薬局

スリーピング

さるびあ犬猫病院

ふくべ

糟谷テント商会

大和自動車工業(有)

ての字屋

庄司商店

大和印刷

黒川土地家屋

明治安田生命 館山営業所

読売センター館山

小林貴金属店 小林稔

水戸証券

宮沢書店

(有)館会計事務所

東洋証券

たかはし内科小児科クリニック

貴家医院

野原医院

山崎工務店

金子歯科医院

ゴシカリ弁当 丸六商店(有)

東宝美容室

アークス(株)

秋山呉服店

成瀬写真館

割烹 やっこ

(株)ハヤマ

(有)フォレスト

ベニヤ

渡辺製麺所

君万才久光

(有)たかはし

(株)ユタカ設備工業所

松坂屋商店

しまの理容

ディサービスももの木

島田豆腐店

(有)多田商店

中村神仏具店

樋口花園

佐々木商会

ダスキン八幡支店

協豊自動車工業(株)

(有)石川塗装

【1,000円】

木村家具店

(株)青山

神尾印舗

和泉理容店

シード美容室

君塚クリーニング店

佐藤輪業(有)

勘六

本多建設(株)

アド・アルファ

あべにゆー理容室

美光時計店

南総高圧

アートプラン設計

(有)ピース製菓

亀屋本店

K. K.まるやま

サンアイ

吉田印舗

(有)佐藤バナナ商店

モダン理容室

和田屋商店

山田海事事務所

(有)シンコー

網一商店

サンパイ靴店

明治クリーニング店

秋山陶苑(有)

スギヤマ

やまもと

ハカリ

秋山酒店

ヤマス

花清

金八商店

中山商店

ひふみ養蜂園

オートルーム タカナシ

コスモ観光

小川建設

(有)込山工務店

館山商工会議所

くるまやラーメン

華の蔵

ラーメンたつみ

(有)亀入ポンプ店

(株)石井電機商店

(有)鶴谷

アミティー

(株)アート観光

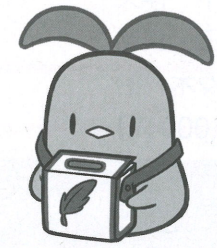

### 那古・船形地区 48件

【10,000円】

白幡興業(株)

(医)寿会 小林病院

館山漁業協同組合

【5,000円】

三浦歯科医院

セブンイレブン那古海岸店

(有)鈴木商店

(株)岡部建設

ティーフーズ・ジャパン(株)館山工場

(株)田辺工務店

館山信用金庫 那古船形支店

サンテック(株)

平野眼科

【3,000円】

豊久商店

小滝洋品店

玉泉院館山会館

(有)マサヤ種苗店

(有)鈴木モーター商会

正壽

(有)関工務店

(有)下田興業

フジセイコー(株)

田中タイヤ館山(株)

高尾設備工業(株)

CuT&Permティアラ

龍翁

安田木材(有)

(株)嶋田モーター

勤王屋酒店

【2,000円】

(株)マービー

ナカデン

京や

山本商店

一角(株)

(株)堀江商店

(有)三滝コンクリート工業

【1,000円】

鶏山リゾート健人館

山口屋塗装工業

竹庄商店

(有)三平建築

松本塗装店

ホンダショップ館山

中山自動車工業(有)

(株)ビジネスコンピュータ

# 個人(大口募金) 264件 65万7305円

## 館山地区 136件

### 【10,000円】

松坂 誠一  
松坂 一男

### 【5,000円】

西川 和夫  
池田 一彦  
武田 金市郎  
鈴木 晃得  
松坂 操  
長田 利夫  
味岡 良作  
北山 久利  
寺田 信彦  
宮澤 正之  
永島 正義  
小田喜 茂  
鈴木 伸夫  
平田 武和  
佐々木 昭

### 【3,000円】

山中 千恵子  
飯居 幸子  
谷野 秀紀  
今井 利江  
佐野 芳江

### 【2,000円】

杉村 信夫

### 【1,000円】

川上 義雄

### 【500円以下】

河野 孝満

土岐 孝夫

富田 洋

鳥飼 健

西川 和子

宇山 和義

小原 貞雄

石井 高雄

石井 ふさ子

鈴木 博幸

伊東 利明

鈴木 正一

豊村 敦

秋山 泰悦

松坂 光一

田中 覚

長井 叡之介

裕本 清

北見 嘉詔

角田 健一

中山 昭治

小林 秀隆

色川 直樹

後藤 右左司

小田喜 英一

川名 勉

芝野 良幸

御子神 廣雪

出口 勝則

佐藤 紳二

島田 謙次

渡邊 薫

田辺 利夫

斉藤 裕一

嵐田 拡三

安藤 芳房

石井 親一

内田 法和

鈴木 郁夫

松下 広

長田 節子

井元 晶

渡部 栄

山本 喜代

市川 敏夫

雪縄 保志

金子 徳江

押元 きみ

薦野 太

野中 理一郎

秋山 文廣

真田 房人

山本 章二

鷹松 静子

秋山 雅夫

マリアメンタルクリニック

佐野 真

藤平 誓志

前田 和夫

高橋 智恵子

磯辺 興太郎

利涉 正昭

吉田 茂穂

吉田 仁一郎

御子神 和幸

豊芝 進

木村 義雄

出口 俊江

堀之内 今朝人

地引 優

高橋 實

小林 けい子

大島 政子

佐々木 ハツエ

野中 教広

川上 晴代

大西 和子

酒井 亀代治

澤田 照雄

岩崎 富男

安藤 良一

鈴木 薫

穴沢 茂

島田 勝彦

山口 雅也

佐々木 道昭

西山 達夫

石井 誠

後藤 文子

浅井 八重子

獅子口 栄子

鈴木 祥崇

高橋 まつえ

秋山 徳子

味岡モーターズ

鈴木 朋子

植木 功

入江 俊行

熊沢 香代子

寺本 一郎

石田 有紀

熊谷 敬子

古宮 真一

角田 清

河端 昌太郎

高山 学

篠木 誠二郎

三橋 晃

完戸 誠

黒田 正二

渡辺 博富

安藤 紀明

ありがとうございます!

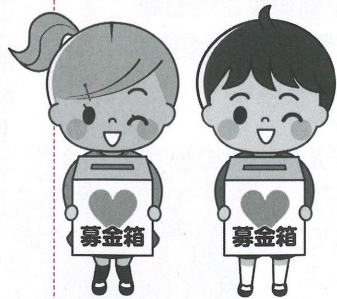

## 北条地区 100件

### 【5,000円】

森 秀治

鈴木 陽一

小滝 秀策

### 【3,000円】

鹿島 通博

鶴澤 貴秀

田辺 進

佐久間 由子

磯部 正宏

神作 英夫

中山 賢

日向 錦次郎

匿名1件

### 【2,000円】

吉野 裕之

工トヤ

孫の手介護サービス 山内 一平

渡辺 守元

伊東 衛

渡辺 忠夫

常田 泉子

大西 徹夫

金木 博久

角田 政彦

宮原 正春

早川 博雄

伊東 和幸

加藤 裕輔

鈴木 久雄

伊澤 きよ子

石井 治

高山 收

石井 千晶

市野 義之

望月 真

青山 浩

能重 元重

辻 博勝

小瀧 理宏

今泉 俊一

松永 寿一

伊東 毅

吉田 光

長田 恵子

山田 忠義

鈴木 英雄

樋口 勝

鈴木 彰

川崎 昭久

杉田 加代子

鶴賀 憲治

和田 光夫

石井 道博

鳥羽 光晴

滝口 力

石井 康博

濱田 直幸

石川 佳市

八巻 一哉

渡辺 勝

高梨 潔

小宮 利幸

福岡 信治

匿名1件

### 【1,000円】

近藤 博

本多 利康

近田 典義

草刈 董

登倉 直子

羽山 二三子

青木 清勝

相原 榮

平山 岳人

長房 淑子

高木 和夫

小池 哲平

吉田 茂樹

増田 敏男

長瀬 清

片野 義雄

伊介 勳

嶋田 勝雄

八巻 侃

種屋鶏肉店

安田 僚

庄司 安信

鈴木 紘子

大浜 一雄

小峰 順代

小峰 昇

豊崎 豊

大熊 繁造

嶋田 紳一

常寄 宏

上原 秀和

鈴木 奈美子

鈴木 千恵

上野 修

八木 道明

富宮 昌和

石崎 昌史

友野 正

鈴木 光智男

小倉 一夫

渡辺 有真

高田 浩一

石川 智昭

清水 正一

## 那古・船形地区 6件

### 【3,000円】

岡田 賢太郎

### 【2,000円】

三平 徹

石井 皓

竹山 多津江

### 【1,000円】

宮地 秀樹

中村 良江



## 西岬・神戸・富崎地区 7件

### 【5,000円】

池田 英乗

佐野 幸子

内田 清美

### 【3,000円】

佐野 満

岡崎 正市

### 【2,000円】

池田 正子

佐野 英美一

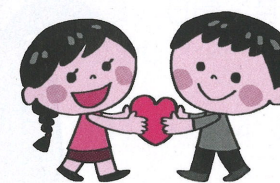

## 豊房・館野・九重地区 10件

### 【20,000円】

吉野 一博

### 【10,000円】

石川 光則

### 【8,000円】

館野地区 民生児童・主任児童委員一同

### 【5,000円】

中間 正一郎

片山 千鶴子

安田 高毅

秋山 一夫

### 【3,000円】

居酒屋 舞花

### 【2,000円】

鈴木 正雄

### 【1,000円】

匿名1件

## その他 5件

### 【18,300円】

豊房公民館 竹友会

### 【10,000円】

匿名1件

### 【5,000円】

岩田 明彦

飯田 勝巳

### 【500円以下】

## 赤い羽根共同募金 職域団体等

学校募金 12件 5万9462円

【15,000 円以上】  
私立千葉県安房西高等学校

【10,000 円以上】  
県立安房高等学校

【5,000 円以上】  
館山市立館山小学校  
館山市立館野小学校

【2,000 円以上】  
館山市立房南小学校  
館山市立豊房小学校  
県立館山総合高等学校  
県立安房特別支援学校  
県立安房特別支援学校館山聾分校

【1,000 円以上】  
館山市立西岬小学校  
館山市立神余小学校  
館山市立九重小学校

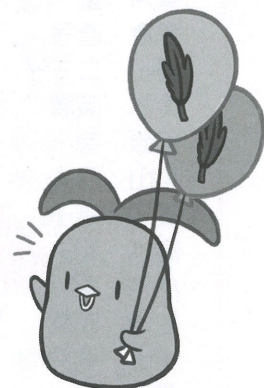

職域団体募金 10件 18万720円

【70,000 円以上】  
館山市役所 職員一同

【25,000 円以上】  
海上自衛隊館山航空基地 隊員一同

【10,000 円以上】  
館山市老人クラブ連合会  
第1地区民生委員児童委員協議会  
第2地区民生委員児童委員協議会

【6,000 円以上】  
社協館山支部地域ボランティア  
館山市社会福祉協議会職員一同  
第3地区民生委員児童委員協議会  
第4地区民生委員児童委員協議会  
第5地区民生委員児童委員協議会

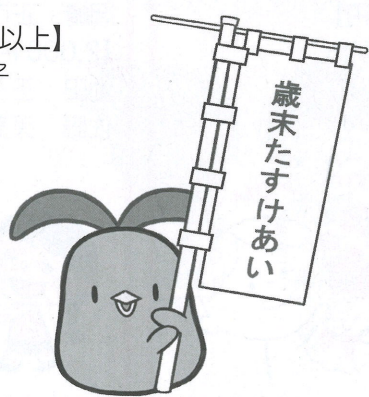
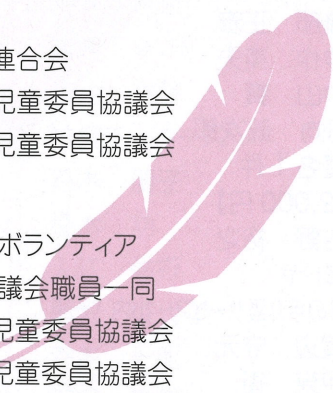

## 歳末たすけあい募金 募金者のみなさま

法人募金 5件 15万2071円

【130,000 円以上】  
日蓮宗千葉県南部安房西北部組合寺院

【10,000 円以上】  
日本同盟基督教団 館山教会

【3,000 円以上】  
株よつ葉保険サービス  
（有）外立商事  
早川電工株



職域団体募金 3件 10万1817円

【85,000 円以上】  
館山市役所職員一同

【9,000 円以上】  
赤十字奉仕団館山地区

【7,000 円以上】  
赤十字奉仕団神戸地区

個人募金 6件 4万4735円

【20,000 円以上】  
匿名 1件

【10,000 円以上】  
李 京爽

【7,000 円以上】  
河田 明彦

【5,000 円以上】  
匿名 1件

【1,000 円以上】  
奥埜 順子  
匿名 1件



## みなさまからいただいた募金の主な使い道

- ボランティア活動に  
市内で活動中のボランティア団体の活動支援 ほか
- 高齢者の見守り活動に  
各地区の支部社会福祉協議会が行う見守り活動 ほか
- 生活再建に向けて  
生活困窮世帯への支援 ほか
- 福祉事業に  
民生委員業務、老人クラブ活動、心配ごと相談 ほか
- 福祉用具に  
必要な方への用具の貸出、給付、整備費用 ほか



これらは一例ですが、大切にに使わせていただいております。  
また、中央共同募金会のホームページ上の「データベースはねっと」では、全国の各市町村ごとの寄付金の使いみちや、共同募金運動の年間の流れなどをご紹介します。

中央共同募金会ホームページ <http://www.akaihane.or.jp>



## 館山市・鴨川市・南房総市・鋸南町共同 成年後見制度推進機関 安房地域権利擁護推進センター を開設しています

認知症や知的障害、精神障害などの理由により意思決定が困難であっても、成年後見制度や権利擁護に関する事業を活用することで、住み慣れた地域で安心して暮らすことができるように支援します。

身寄りのないひとり暮らし。財産の管理ができなくなった。

銀行から「後見人が必要」と言われた。

成年後見制度ってどうしたら利用できるの？

親亡き後、障害のある子どもの生活が不安です。

成年後見制度についてどこで詳しく聞けるの？

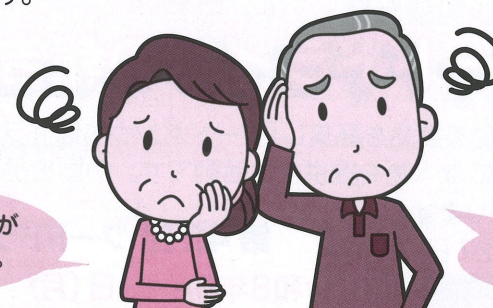

相談・予約・問い合わせ／安房地域権利擁護推進センター（☎ 04-7093-5000）

- 電話相談
- 面談による相談（事前連絡要）日時／月～金曜日 8:30～17:30 \*祝日除く  
場所／安房地域権利擁護推進センター（鴨川市八色 887-1 鴨川市社会福祉協議会内）
- 巡回相談（3組予約制）  
日時／毎月第4火曜日① 13:30～14:20 ② 14:30～15:20 ③ 15:30～16:20  
会場／館山市役所 4号館

# ご寄附のお礼

(受付順・敬称略)

温かいお気持ちをありがとうございました。  
みなさまからの寄附金は、地域福祉活動に活用させていただきます。古切手や使用済みテレホンカードは、「NPO法人誕生日ありがとう運動本部」へ送り、バザーや海外旅行のおみやげとして販売し、福祉施設等の活動資金となります。

## 寄附 (社会福祉振興基金)

R7.10.2 ~ R8.1.27

匿名 4 件 140,486円

## 善意の寄附

R7.10.2 ~ R8.1.27

### ▼古切手.....62 件

日本赤十字社防災ボランティア館山地区協議会  
石井久美子  
早川電工(株)  
税理士法人 MIGO 館山事務所  
山根秀人  
館山漁業協同組合  
六平丸  
子育保育園  
秋山一夫  
オリーブ薬局  
西川重隆  
居酒屋ひろみ  
奥笠順子  
加藤建設(株)  
NPO 法人タなぎ  
大和印刷(有)

赤十字奉仕団館山地区

安房舗装土木(株)

原田幸夫

高橋規子

小谷梨瑚

(有)西岬種苗

(有)大幸園茶舗

上真倉区友和会

竹山多津江

関本かをる

ぬくもり食堂

(株)三峯商事

三浦建設(株)

(株)君商

館山市水道管工事協同組合

館山養護老人ホーム

(株)よつ葉保険サービス

赤十字奉仕団神戸地区

東宝美容室

菅原

アメリカン電機(株)

メンタルヘルスケアみなとクリニック

(有)館会計事務所

一般財団法人民事法務協会

原クリニック

篠塚和則

山崎陽子

本間千舟

オリーブ薬局

(株)大山里山デイサービス悠喜

市下水道課

匿名 15 件

### ▼使用済みテレホンカード 5 件

日本赤十字社防災ボランティア館山地区協議会

山崎善夫

赤十字奉仕団神戸地区

東宝美容室

匿名 1 件

※善意の寄附は、古切手及び使用済みテレホンカードのみ預かりしています。

### 【受付・お問合せ】

館山市社会福祉協議会事務局

☎23-5068 FAX22-8805

館山市北条402 (市役所4号館内)

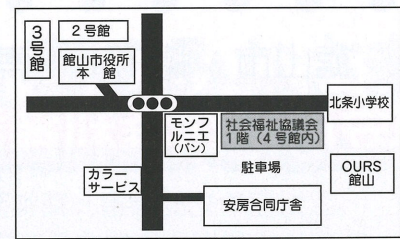

# 第41回フードドライブの報告とお礼

フードドライブとは、家庭で余っている食品を募集し「フードバンクちば」「フードバンク安房」を通じて、生活にお困りの方や子ども食堂などに食べ物を提供する活動です。余剰食品を、必要としている人に届けることで、食品ロスの削減につながります。

当会も令和8年1月19日~2月27日に行われた「第41回フードドライブ」に協力しました。皆様からたくさんのご提供を頂き、お米をはじめ缶詰などの保存食品やインスタント食品、調味料、飲料などが52点集まりました(1月27日時点)。またフードドライブの期間以外にも食品をご提供いただき心より感謝申し上げます。

食品を必要としている方もお気軽にお問合せ下さい。

## 第42回フードドライブのお知らせ

令和8年5月18日(月)  
~6月30日(火)

第42回フードドライブを実施致しますので引き続きご協力お願い致します。



# 災害時支援協定締結のお知らせ



当会は、令和7年12月19日に一般社団法人館山青年会議所と「災害時における被災者支援に関する協定」を締結致しました。

近年、地震・台風・豪雨など、同時多発的に発生する自然災害が全国的に増加しており、地域における防災・減災の取組はますます重要になっています。行政の対応に加え、地域の皆さまや関係団体がお互いに支えあえる体制が大切となります。

今回の協定では、災害時の被災者支援活動を円滑に実施する為の内容を定めています。全国で組織体制が構築されている青年会議所様との連携体制は、大変心強く、災害時における当会の被災者支援の対応力の強化にも繋がります。

当会は、今後も関係機関・団体との連携を強化し、災害時に備え、取り組みを進めてまいります。引き続き、皆さまのご理解とご協力をお願いいたします。

# 社協のひろば

## ●●● 福祉カーの貸出 ●●●

車いすに乗ったまま移動することのできる車両を貸出することにより、介護者と利用者の負担を軽減いたします。

- ・貸出対象 / 市内にお住まいの心身障害者や高齢者とその家族、福祉活動をおこなうボランティアなどの福祉団体
- ・貸出期間 / 原則として1日 (午前8:30~午後5:00)
- ・費用 / 市内利用無料、市外利用は燃料費のみ負担をお願いします。
- ・申込 / 社会福祉協議会 (☎ 23-5068) (必ず事前にお電話にてご予約ください)



## ●●● つえの給付 ●●●

加齢や病気等で、歩くことに支障がある方に、つえを給付することにより日常生活における歩行の負担を軽減し、生活の安定を図ることを目的としています。

- ・対象者 / 市内にお住まいの歩行困難な65歳以上の方
- ・給付制限 / 過去3年以内につえの給付を受けていない方
- ・費用 / 無料
- ・申込 / 各地区の民生委員にお申込ください。

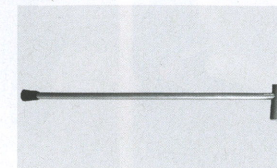

# 地域の取り組み & まるごと相談

## 六軒町秋の食事会

令和7年10月24日、菜の花ホールにて行われた「六軒町支部秋の食事会」で出張相談会を行いました。

毎年2回、六軒町に住む高齢者を対象に六軒町支部社協が中心をなして実施している恒例行事。今回は、バンド「メイグリーン」による生演奏。健康課保健師による健康講話。保健推進員の方々が丹精込めて作った昼食の提供。

高齢者の孤立防止・孤食防止のための地域住民による素敵な取り組みでした。まるごと相談窓口では、地域での様々な集まりへの出張相談会を随時実施しています。お気軽にお声かけ下さい。



## 国分地区(萱野)集いの広場

令和8年2月3日、国分北集会所にて館野支部社協・民生委員の主催で「集いの広場」が開催されました。内容は、健康課保健師による健幸サロン・健康講話、地域包括支援センターいちごによる転倒防止の講話、当会による終活講話。

終活講話では「終活年賀状」についての話が盛り上がり、遠く離れた大切な人との交流をどう続けていくか考える機会となりました。

住民同士の交流を目的に開催された今回の集い。移住後、近所の人との交流ができてなかった住民の方も参加され、自己紹介。「これからよろしくね」と笑い合う楽しい時間となりました。



## 神戸地区協議体による「運転者講習会」

令和8年1月27日、神戸地区公民館で「運転者講習会」を開催しました。神戸ぐるっとバスの関係者の他、互助による移送支援に興味のある市民の方々が参加。講師はNPO 法人全国移動サービスネットワークの山本憲司氏、谷野宏輝氏、吉野章氏。座学に加え、実技講習を実施。

講義では、「挨拶の時に利用者の体調を確認する」「車内で聞いたことは他言しない」などの、ボランティア送迎における介助や心構えに関すること、「一時停止は徐行ではなく止まる」「曲がる時には目視をする」などの運転の基本を学びました。

実技では、ぐるっとバスで実際に使用する車両や自家用車の助手席に講師を乗せ、後部座席に受講者同士が乗り合い、神戸地区内を実際に運転。「緊張してきた、指摘事項ばかりだったらどうしよう」「なんてことない、走り慣れた道だから」と普段の自分の運転を改めて振り返りました。

「運転の担い手を1人でも増やそう」「今よりも安全安心な移送支援をしよう」と開催された今回の講習会。参加者の9割が男性で、地域の役に立ちたいという静かで熱い気持ちを感じることができました。

